

08.10.2024 KPPK - 80 474 / ČJ-202... - 190205
DI ÚO Cheb souhlasí dle přiložené situace

pos. J. Miel
300
MĚSTSKÝ ÚŘAD CHEB
odbor stavební a životního prostředí

Průluka č. 2 Růj
MULH 96399/2024
MĚSTSKÝ ÚŘAD CHEB
odbor stavební
a životního prostředí

14. 10. 2024

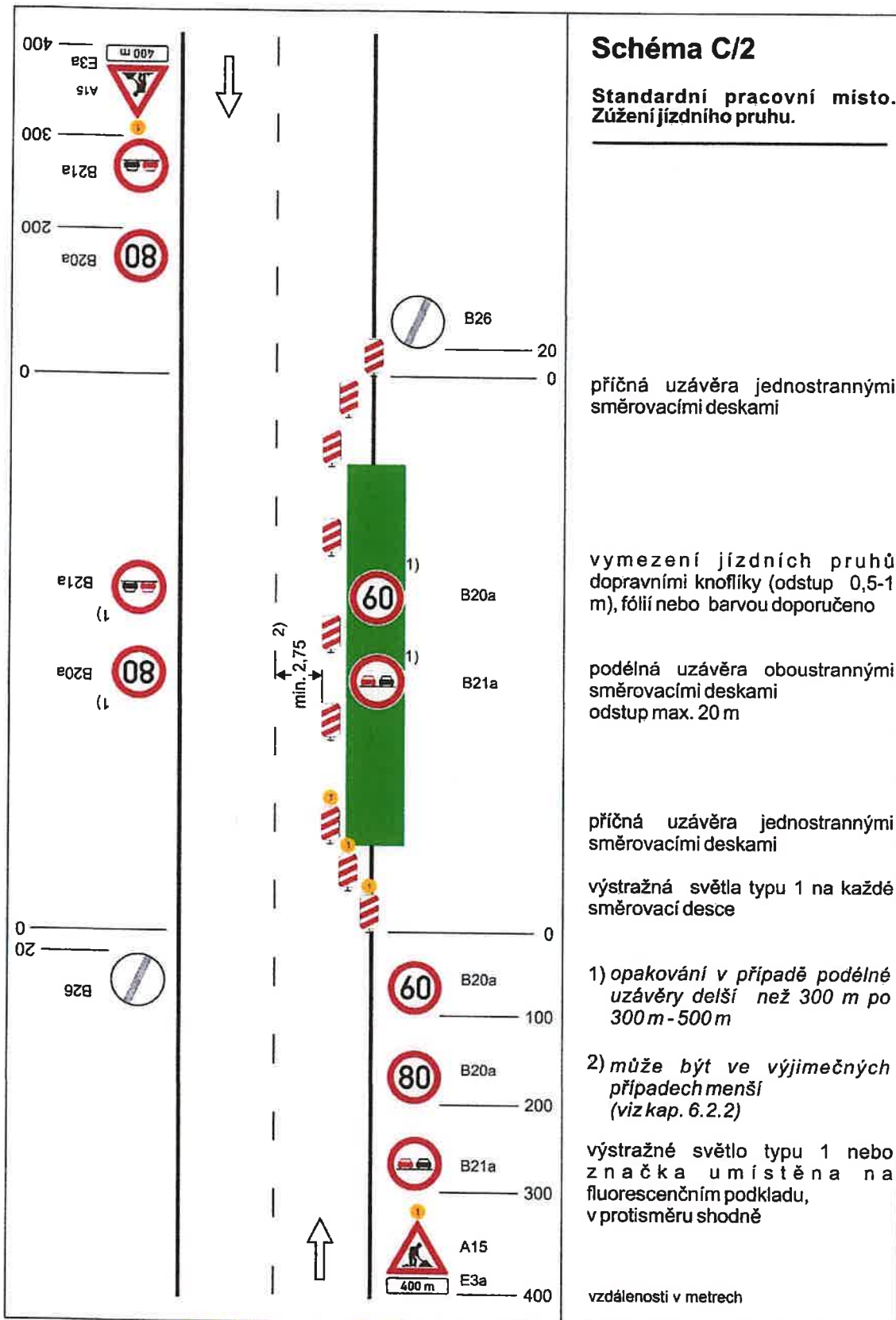

08.10.2024 KPRK-80 474 /ČJ-202.4 - 190203

DI ÚO Cheb souhlasí dle přiložené situace

pos. J. Měš
389
KRAJSKÉ ŘEDITELSTVÍ POLICIE
KARLOVARSKÉHO KRAJE



Schéma C/3

Standardní pracovní místo.
Práce v jízdním pruhu. Dva pomocné jízdní pruhy.

příčná uzávěra jednostrannými směrovacími deskami

oddělení protisměrných jízdních pruhů podle intenzity provozu zvýrazňujícími deskami, dopravními knoflíky (odstup 0,5-1 m) fólií nebo barvou

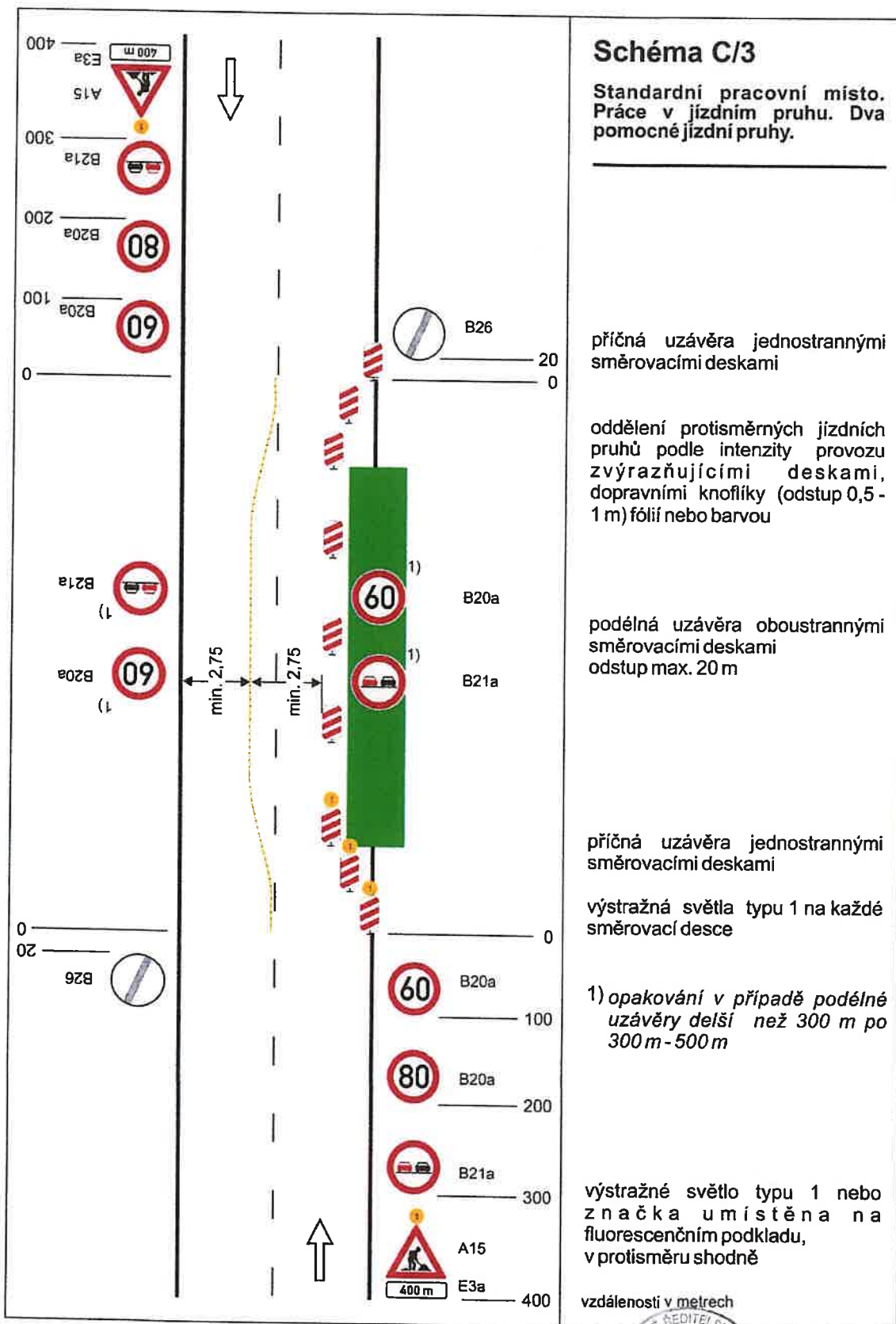
podélná uzávěra oboustrannými směrovacími deskami
odstup max. 20 m

příčná uzávěra jednostrannými směrovacími deskami

výstražná světla typu 1 na každé směrovací desce

1) opakování v případě podélné uzávěry delší než 300 m po 300 m - 500 m

výstražné světlo typu 1 nebo značka umístěna na fluorescenčním podkladu, v protisměru shodně

vzdálenosti v metrech

08.10.2024 KPRK: 80 474 /ČJ-2024-19024
DI ÚO Cheb souhlasí s přiloženou situací

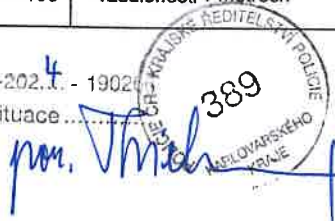

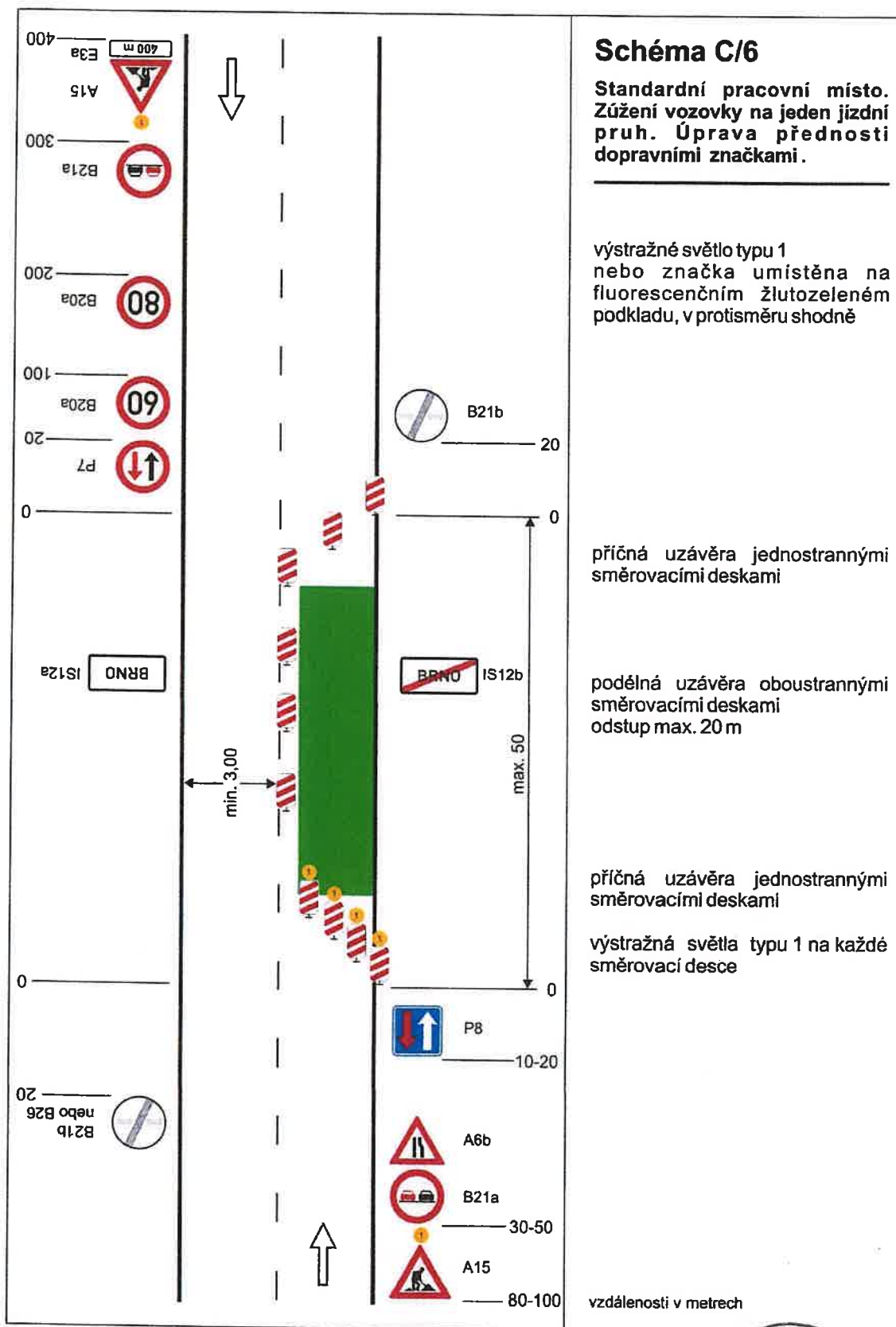

08.10.2024 13:00 80 474 A5J-202... - 190206
 Di ÚO Cheb souhlasí dle přiložené situace



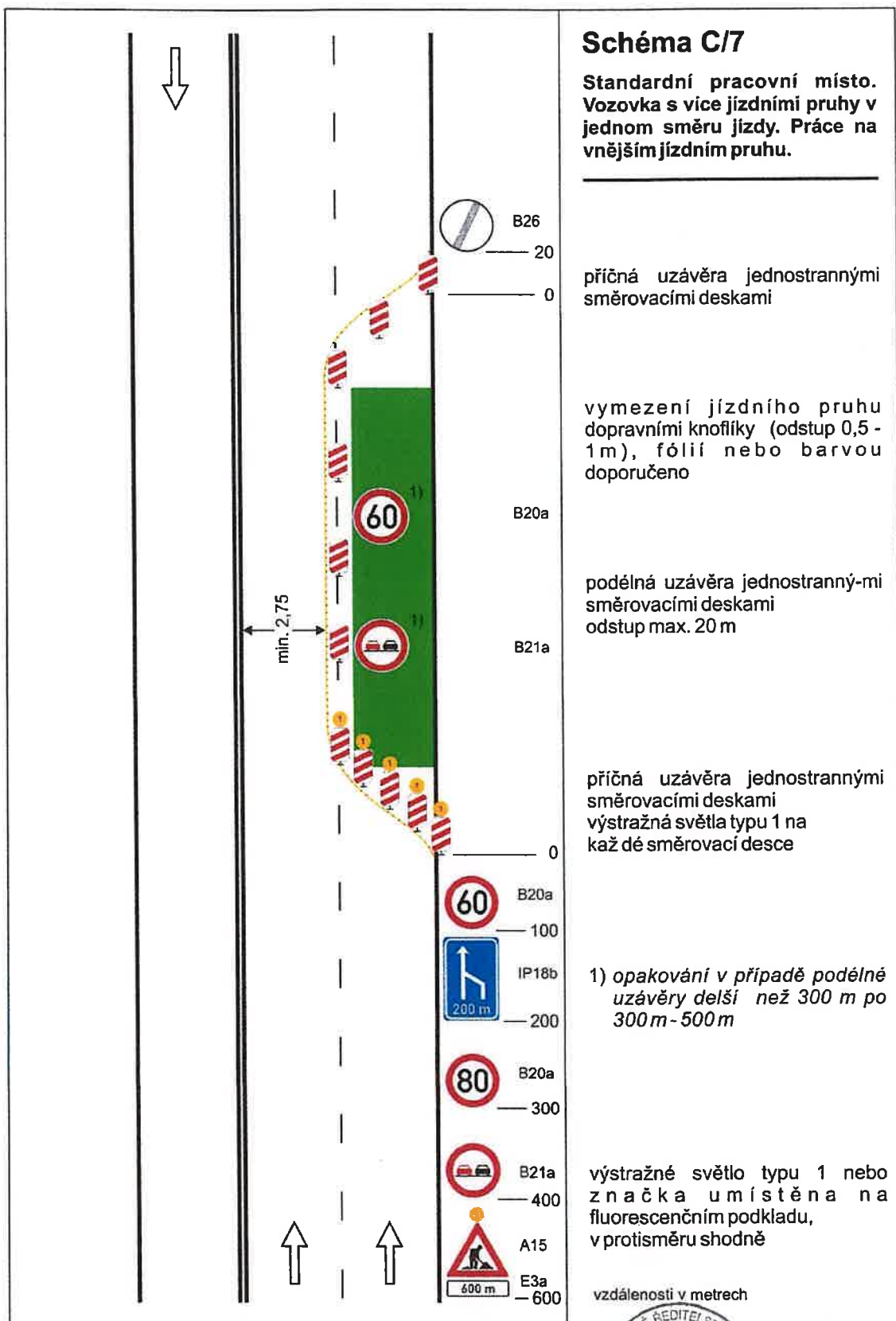

08.10.2024 KRPK-80 474 /ČJ-202..4-190208
 DI ÚO Cheb souhlasí dle přiložené situace.....

ppr. Thiele



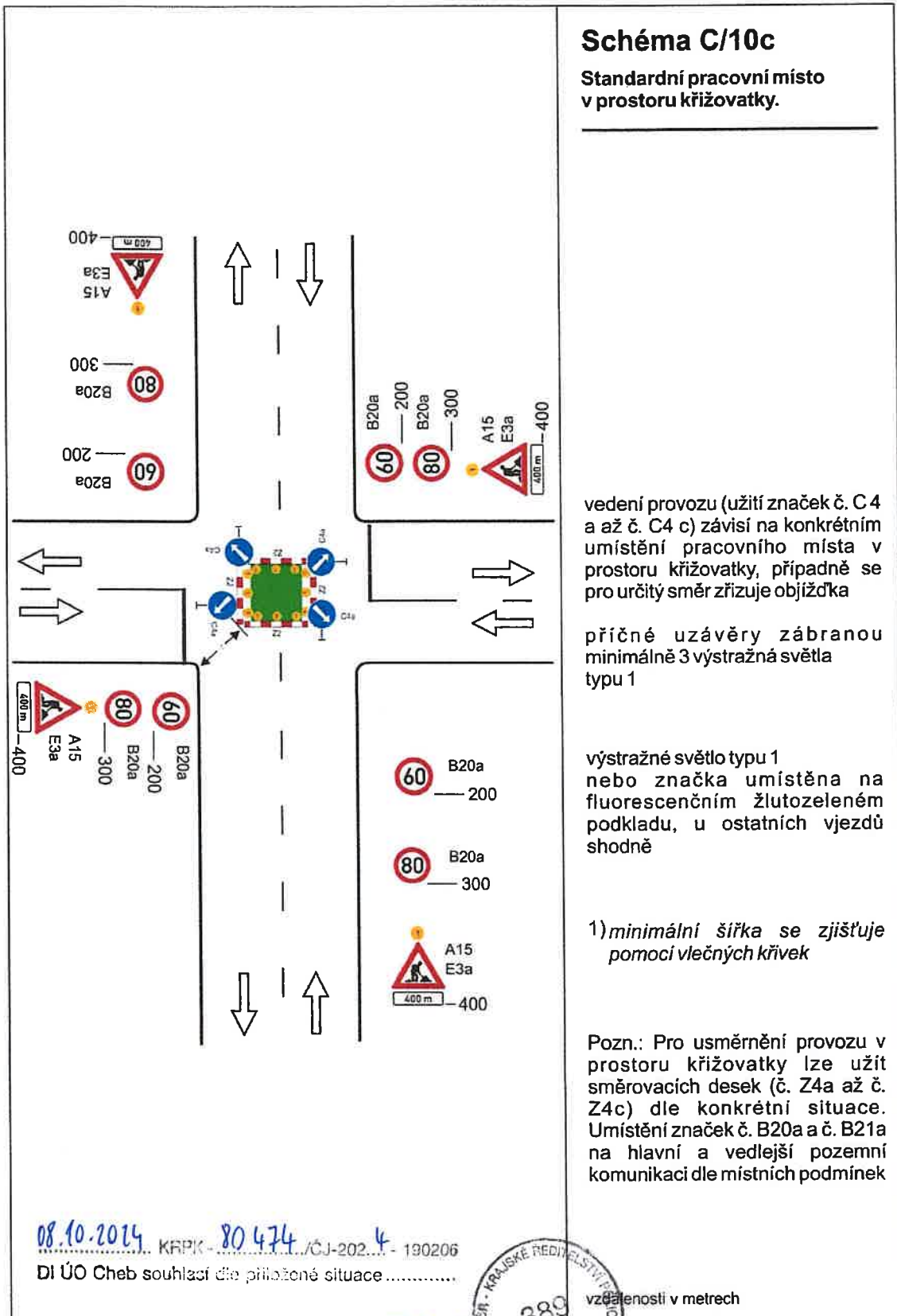

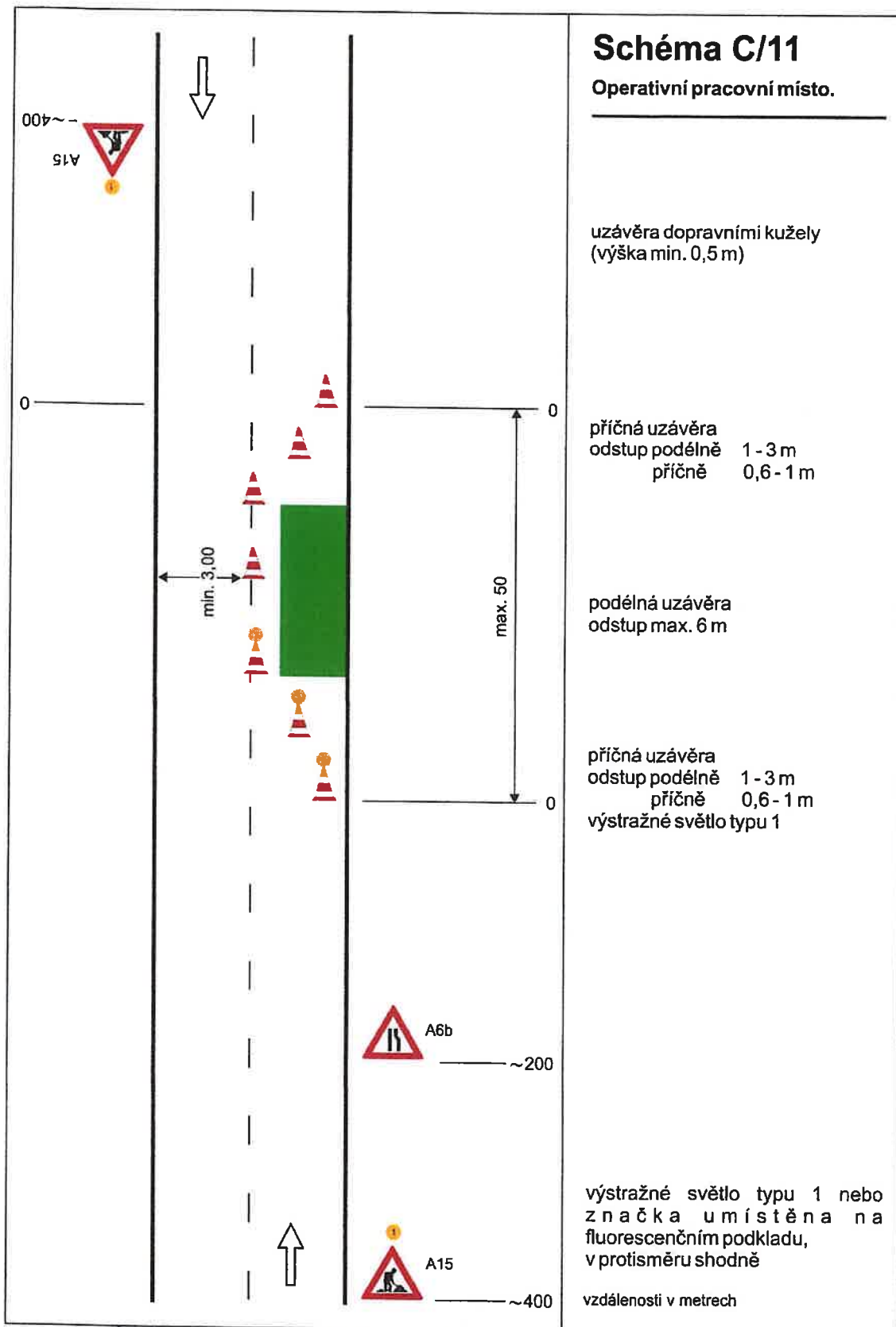

08.10.2024 KRPK - 80474 /ČJ-2024 - 190206

DI ÚO Cheb souhlasí dle přiložené situace

Mr. Michal

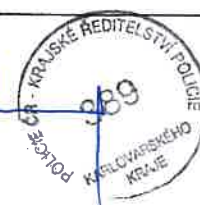

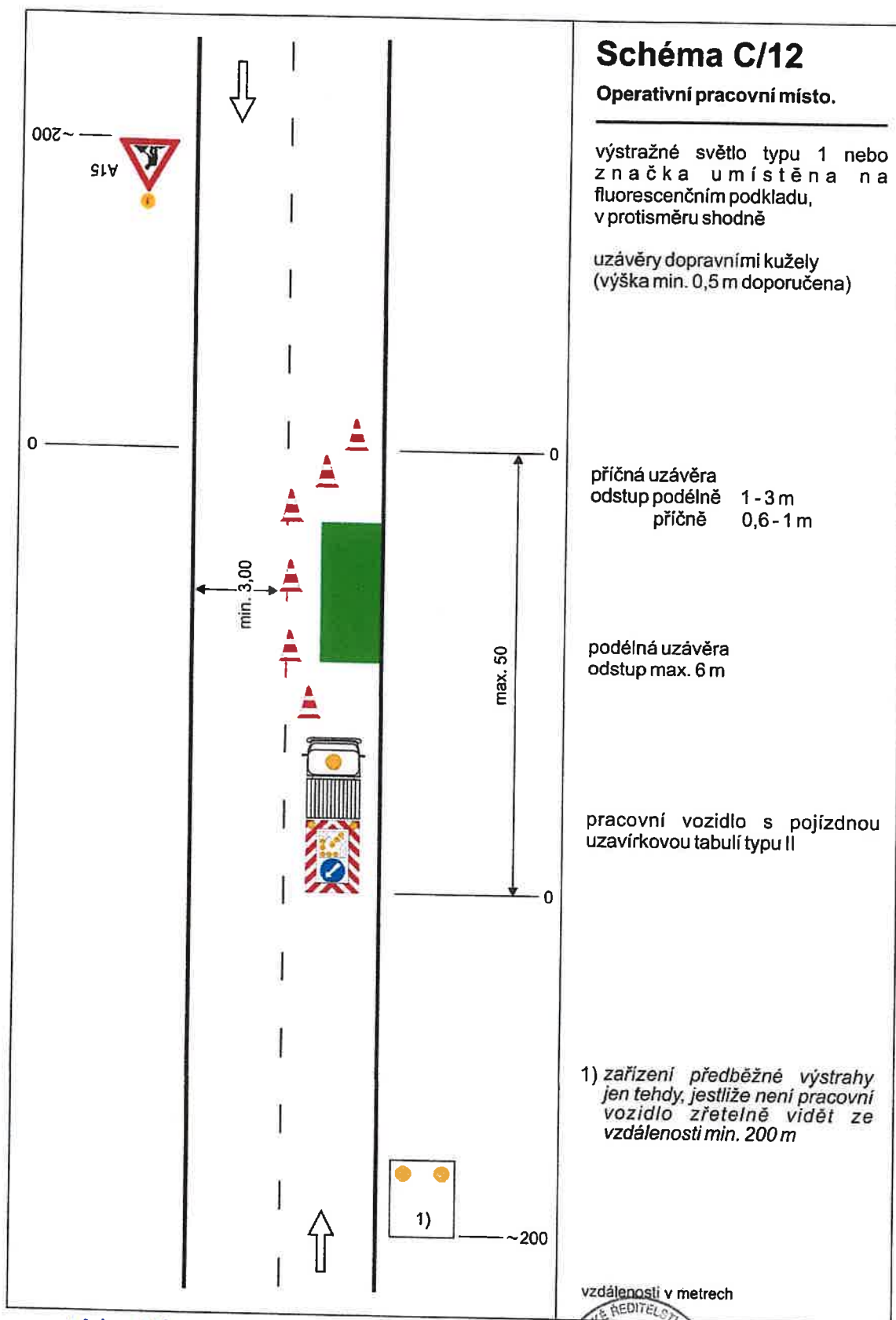

08.10.2024 KAPK - 80474 / ČJ-2024 - 190206

DÍ ÚO Cheb souhlasí s uvedenou situací

Mr. Jmel



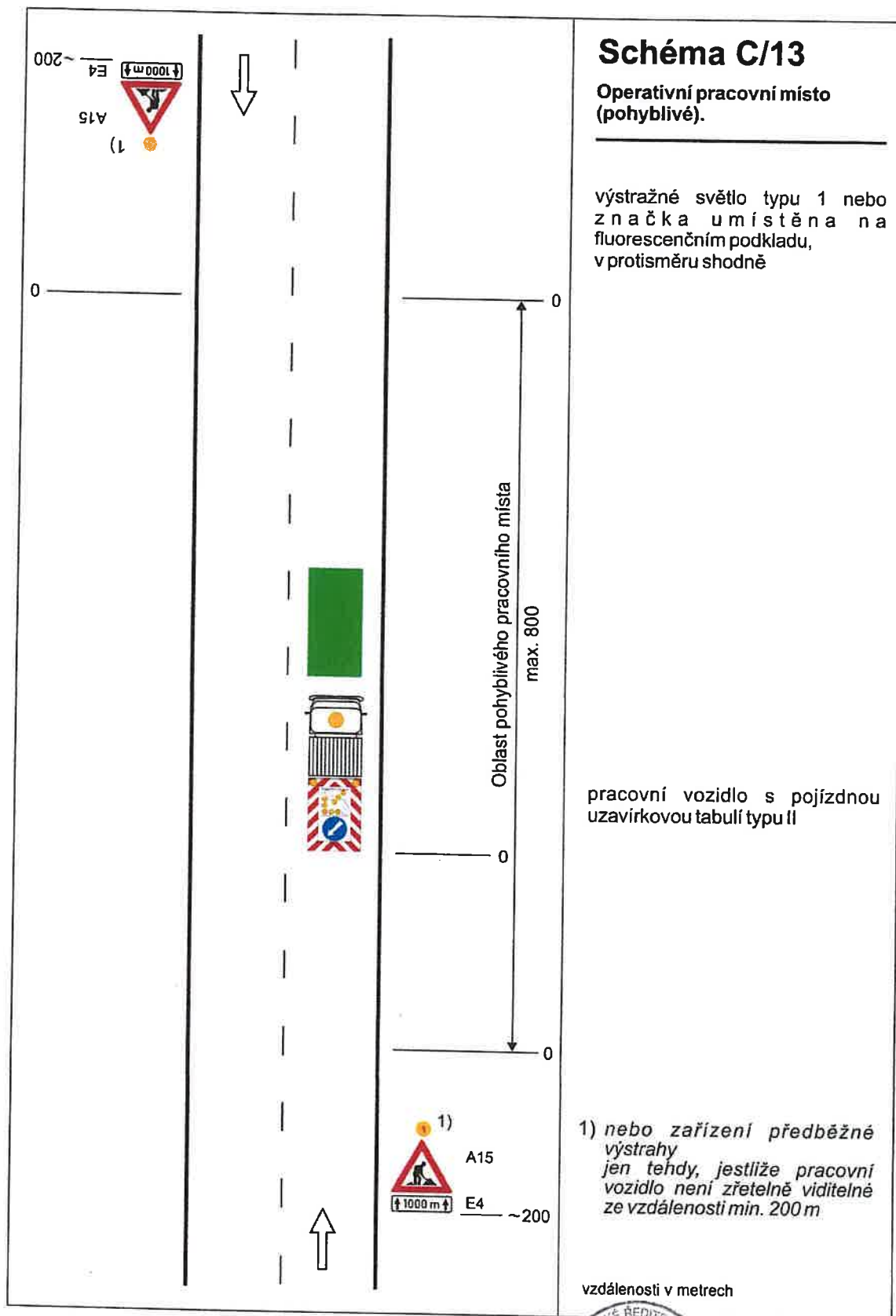

08.10.2024... KRPM - 80474 / 01-202... 4 - 190206
DI ÚO Cheb souhlasí dle přiložené situace.

mu. Michal
KRAJSKÉ ŘEDITELSTVÍ POLICIE
539
KRAJSKÉ ŘEDITELSTVÍ POLICIE
KRAJSKÉ ŘEDITELSTVÍ POLICIE

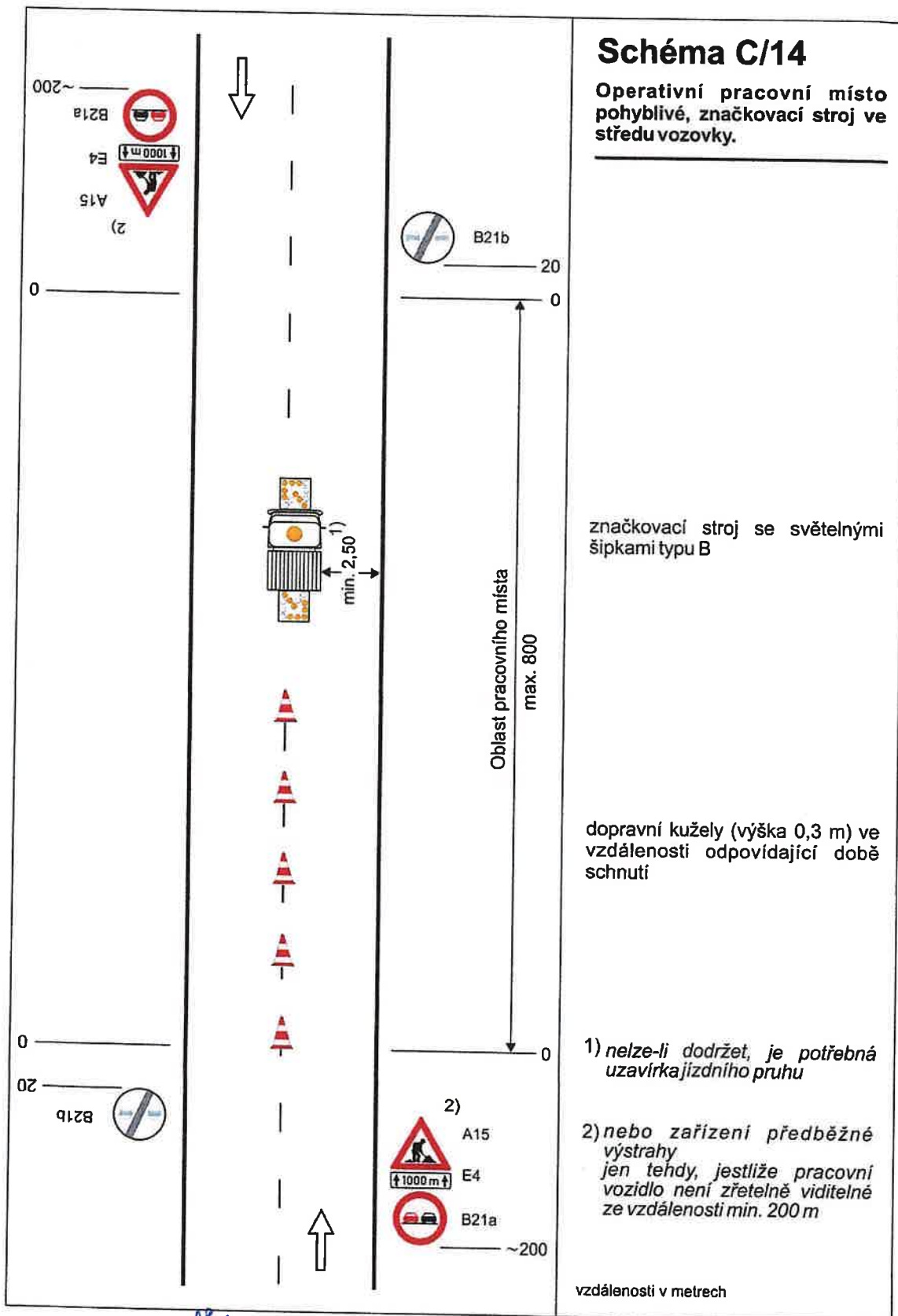

08.10.2024 KRPK-80474 / CJ-2024 - 190206
 DI ÚO Cheb souhlasí dle přiložené situace

